

राजस्थान सरकार
ग्रामीण विकास एवं पंचायती राज विभाग
(अनुभाग-3)

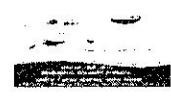

क्रमांक-एफ 5(6)ग्रावि/नरेगा/PRC-GOI/2010-11

जयपुर, दिनांक : 27 SEP 2010

जिला कलेक्टर एवं जिला कार्यक्रम समन्वयक,
महात्मा गांधी राष्ट्रीय ग्रामीण रोजगार गारंटी स्कीम राजस्थान,
समस्त(राजस्थान)।

विषय:- महात्मा गांधी नरेगा योजना के क्रियान्वयन की प्रगति की समीक्षा के क्रम में।

महोदय,

ग्रामीण विकास मंत्रालय भारत सरकार द्वारा महात्मा गांधी नरेगा योजना के क्रियान्वयन की प्रगति की समीक्षा संलग्न परिशिष्ट में अंकित बिन्दुओं के आधार पर प्रत्येक त्रैमास में की जाती है। उन्ही बिन्दुओं के आधार पर आपके जिले की स्थिति संलग्न परिशिष्ट 1 व 2 में दर्शाई गई है।

परिवारों को रोजगार उपलब्ध कराने एवं गानव दिवस सृजन के बिन्दुओं में जिन जिलों की प्रगति लेबर बजट की तुलना में 50 प्रतिशत से भी कम है, उन जिलों में कम उपलब्धि के कारणों का पता लगाया जाकर यह सुनिश्चित किया जाना चाहिए कि मांग के आधार पर परिवारों को तत्काल रोजगार उपलब्ध हो सकें। योजनान्तर्गत अब तक हुआ व्यय भी लेबर बजट की तुलना में काफी कम है। आप इसका अवलोकन करें, व जिन बिन्दुओं के संबंध में अपेक्षित प्रगति नहीं हुई है, उनके संबंध में आवश्यक कार्यवाही अपने स्तर पर सुनिश्चित करें।

भवदीय

13.09.10
(तन्मय कुमार)

आयुक्त एवं शासन सचिव, ईजीएस

Progress of Districts under MGNREGS as per PRC norms
(up to August 2010)

S.No.	District	House Holds provided employment				Persondays in lacs				100 Days Completion			
		Cumulative Labour Budget estimation of employment provided	Cumulative HH provided employment	% achieved	Ranking	Cumulative Labour Budget estimation of persondays	Persondays Generated	% achieved	Ranking	Cumulative Labour Budget estimation of 100 Days Completion	HH Completed 100 Days Employment	% achieved	Ranking
1	2	3	4	5	6	7	8	9	10	11	12	13	14
1	Ajmer	292017	196273	67.21	26	204.41	74.77	36.58	25	25864	561	2.17	28
2	Alwar	183800	84136	45.78	33	80.87	22.08	27.30	30	21000	476	2.27	27
3	Banswara	243727	217533	89.25	5	128.91	103.52	80.31	1	18222	5417	29.73	3
4	Baran	96067	67337	70.09	22	38.43	21.26	55.32	11	7266	1133	15.59	12
5	Barmer	301000	268882	89.33	4	156.52	103.45	66.09	7	2060	4040	196.12	1
6	Bharatpur	175000	104514	59.72	29	84.00	28.92	34.43	26	20300	875	4.31	21
7	Bhilwara	361000	300343	83.20	9	198.55	125.78	63.35	8	57000	5930	10.40	15
8	Bikaner	173202	140346	81.03	10	100.46	46.08	45.87	19	63098	2060	3.26	26
9	Bundi	113756	98924	86.96	6	56.88	37.79	66.44	6	25500	1375	5.39	19
10	Chittorgarh	132126	144855	109.63	2	79.28	63.00	79.47	2	27350	5110	18.68	9
11	Churu	173674	173520	99.91	3	112.89	76.14	67.44	5	22495	2230	9.91	17
12	Dausa	113050	84799	75.01	20	88.43	19.86	22.45	32	4450	545	12.25	13
13	Dholpur	73000	38321	52.49	31	43.80	8.78	20.04	33	29834	120	0.40	33
14	Dungarpur	228000	155641	68.26	25	157.80	46.81	29.66	28	24500	828	3.38	25
15	Hanumangarh	128000	107958	84.34	8	66.56	21.22	31.88	27	1921	368	19.15	8
16	Jaipur	295000	224227	76.01	18	150.45	77.41	51.46	15	4500	1205	26.78	4
17	Jaisalmer	75000	46840	62.45	27	42.00	18.35	43.68	20	81533	1403	1.72	29
18	Jalour	150000	114142	76.09	17	82.50	47.79	57.93	10	52990	2086	3.94	22
19	Jhalawar	145774	81735	56.07	30	74.74	18.56	24.84	31	8000	281	3.51	24
20	Jhunjhunu	67429	40800	60.51	28	40.10	15.42	38.46	23	18900	674	3.57	23
21	Jodhpur	318000	240412	75.60	19	197.16	106.49	54.01	13	35212	6379	18.12	10
22	Karoli	105092	91318	86.89	7	55.70	20.81	37.36	24	7020	119	1.70	30
23	Kota	62000	75752	122.18	1	41.54	28.78	69.27	4	8000	1920	24.00	5
24	Nagaur	288000	220402	76.53	16	181.44	75.58	41.66	21	28000	2375	8.48	18
25	Pali	184200	147502	80.08	12	115.50	56.27	48.72	17	11822	2448	20.71	7
26	Pratapgarh	125090	86760	69.36	23	66.30	31.87	48.07	18	28000	1207	4.31	20
27	Rajasamand	136000	97413	71.63	21	70.72	35.76	50.56	16	8000	1310	16.38	11
28	S.Madhopur	114102	90056	78.93	14	43.36	23.92	55.16	12	45000	302	0.67	32
29	Sikar	130000	65477	50.37	32	59.80	24.22	40.51	22	10000	1009	10.09	16
30	Sirohi	92300	73709	79.86	13	43.50	32.17	73.95	3	8000	1724	21.55	6
31	Sri Ganganagar	152609	104658	68.58	24	83.69	24.36	29.10	29	32000	363	1.13	31
32	Tonk	178000	138661	78.01	15	90.78	48.72	53.66	14	13830	1454	10.51	14
33	Udaipur	279200	225488	80.76	11	144.76	86.78	59.95	9	10404	3378	32.47	2
	Total	5685215	4348934	76.50		3181.82	1572.71	49.43		762072	60705	7.97	

Progress of Districts under MGNREGS as per PRC norms
 Financial Progress
 (up to August 2010)
 Rs in lacs

S.No.	District	Expenditure					Material Expenditure vs Labour Exp.					% Expenditure to total Availability		
		Estimation of Total Expenditure as per Labour Budget	Actual Cumulative Expenditure	% achieved	Ranking	Cumulative Labour Exp	Cumulative Matrial exp.	% of Matrial Exp. with respect to Labour Exp + Matrial Exp	Ranking	Total Availability as per GOI MPR	Cumulative Expenditure	% achieved	Ranking	
1	2	3	4	5	6	7	8	9	10	11	12	13	14	
1	Ajmer	34721.41	5843.45	16.83	29	5572.78	112.56	1.98	33	22865.97	5843.45	25.56	18	
2	Alwar	13020.39	2304.76	17.70	27	1974.41	117.50	5.62	29	21255.12	2304.76	10.84	28	
3	Banswara	22688.14	9375.92	41.33	2	8159.04	984.58	10.77	18	12031.54	9375.92	77.93	3	
4	Baran	5956.00	1887.69	31.69	9	1665.66	153.24	8.42	25	10197.64	1887.69	18.51	22	
5	Barmer	23791.04	8708.67	36.60	6	7686.27	813.01	9.59	21	6952.99	8708.67	125.25	1	
6	Bharatpur	14488.32	2711.91	18.72	26	2286.23	239.36	9.48	23	17554.38	2711.91	15.45	24	
7	Bhilwara	32194.88	10640.25	33.05	8	8725.91	1629.96	15.74	7	20472.26	10640.25	51.97	9	
8	Bikaner	17077.67	4461.04	26.12	15	2937.25	1372.68	31.85	1	14503.09	4461.04	30.76	16	
9	Bundi	10010.50	2912.32	29.09	11	2704.88	126.88	4.48	31	6993.79	2912.32	41.64	10	
10	Chittorgarh	13714.74	5293.94	38.60	4	4881.96	294.62	5.69	28	16053.65	5293.94	32.98	14	
11	Churu	18062.10	7282.85	40.32	3	5232.82	1878.00	26.41	2	8189.38	7282.85	88.93	2	
12	Dausa	15651.73	1668.21	10.66	33	1402.41	155.85	10.00	20	12258.24	1668.21	13.61	27	
13	Dholpur	6570.00	810.73	12.34	31	663.58	95.33	12.56	13	30066.85	810.73	2.70	33	
14	Dungarpur	26485.05	4164.34	15.72	30	3579.43	463.28	11.46	15	12272.97	4164.34	33.93	13	
15	Hanumangarh	11514.88	2383.41	20.70	24	1974.35	309.40	13.55	9	6727.44	2383.41	35.43	12	
16	Jaipur	28683.88	8739.34	30.47	10	7012.23	1381.62	16.46	6	14255.30	8739.34	61.31	6	
17	Jaisalmer	6468.00	1741.68	26.93	13	1134.61	355.77	23.87	3	28675.95	1741.68	6.07	32	
18	Jalour	18060.00	3801.49	21.05	22	3165.40	492.21	13.46	10	21314.30	3801.49	17.84	23	
19	Jhalawar	11957.60	1402.96	11.73	32	1217.84	117.68	8.81	24	9634.09	1402.96	14.56	26	
20	Jhunjhunu	6715.62	1612.99	24.02	18	1271.70	186.52	12.79	12	18166.22	1612.99	8.88	29	
21	Jodhpur	32925.72	8243.56	25.04	17	7716.74	305.49	3.81	32	13090.22	8243.56	62.97	5	
22	Karoli	8800.42	1515.15	17.22	28	1389.22	76.60	5.23	30	6814.32	1515.15	22.23	20	
23	Kota	7487.47	2710.87	36.21	7	2432.45	209.07	7.91	26	12425.67	2710.87	21.82	21	
24	Nagaur	29030.40	6314.25	21.75	21	5483.51	631.92	10.33	19	22596.39	6314.25	27.94	17	
25	Pali	19981.50	4470.63	22.37	19	4103.32	279.53	6.38	27	6932.43	4470.63	64.49	4	
26	Pratapgarh	9414.27	2098.67	22.29	20	1859.33	233.96	11.18	16	24090.66	2098.67	8.71	30	
27	Rajasamand	11450.00	3036.48	26.52	14	2546.21	354.71	12.23	14	5297.24	3036.48	57.32	7	
28	S.Madhopur	8244.58	1681.54	20.40	25	1465.40	154.52	9.54	22	24585.35	1681.54	6.84	31	
29	Sikar	9747.40	2523.91	25.89	16	2113.43	326.09	13.37	11	16893.94	2523.91	14.94	25	
30	Sirohi	7264.50	3216.01	44.27	1	2640.82	493.23	15.74	8	8273.12	3216.01	38.87	11	
31	Sri Ganganagar	14478.52	3011.05	20.80	23	2320.23	569.76	19.71	5	12122.30	3011.05	24.84	19	
32	Tonk	12981.54	3516.52	27.09	12	3009.12	365.76	10.84	17	10748.00	3516.52	32.72	15	
33	Udaipur	22438.14	8643.81	38.52	5	6379.51	1985.28	23.73	4	15203.13	8643.81	56.86	8	
	Total	532076.41	138730.38	26.07		116688.08	17265.97	12.89		489513.94	138730.38	28.34		